SCS SHOPPING

SHOPPING CITY SÜD

★ ★ ★ ★

Nr. 2 - April 2020

INTERN

SCS RUN
Jetzt anmelden!

OSTER-MENÜ
Rezeptvorschläge

SCS LEITUNG
Neues Management

TIPPS FÜR OSTERN!

FASHION TRENDS IM FRÜHLING

NEU IN DER SCS

THE CRAZY CHEESE MANUFACTURE

Info.Post - Entgelt bezahlt | 2334 Vösendorf-Süd | 32. Jahrgang - Foto: Crazy Cheese

adidas
MARCCAIN
Jake*s
BOSS
HUGO BOSS
TOMMY HILFIGER
JOOP!
REVIEW
NEVER ESTABLISHED
A|X
ARMANI EXCHANGE
HUGO
HUGO BOSS
CALVIN KLEIN
Christian Berg
GUESS
pierre cardin
...und viele mehr!
Peek&Cloppenburg
SCS, Tor 4, Top 53, Wien-Vösendorf
www.peek-cloppenburg.at

www.scs.at

Alle Shops und Services, sämtliche Events und News aus der City... aktuell und informativ!

KONTAKT

SCS Kundeninformation:
Tel. +43 (0)1 699 59 02

SCS Center Management:
Tel. +43 (0)1 699 39 69-0
Fax: +43 (0)1 699 48 66
E-Mail: scs.centermanagement@urw.com
www.scs.at

Fotos: Unibail-Rodamco-Westfield, Ch. Breneis

Hannes Fenz
Obmann des SCS
Mietervorstands

Ausnahmezustand...

Informationsstand bei Redaktionsschluss am 17.März

Liebe Leserin, lieber Leser,

diesen prominenten Platz auf der ersten redaktionellen Seite im SCS-Magazin habe ich nach unserem letzten Relaunch vor einem Jahr gerne dem Center Manager der SCS zur Verfügung gestellt, um Ihnen bereits einleitend - vor allen anderen Themen - kompetent und ausführlich die aktuellen Neuigkeiten der Shopping City Süd zu vermitteln.

In diesen turbulenten Tagen während wir die informative Frühlingsausgabe des Centermagazins produzieren, ist nun alles anders. Die Ereignisse und die angepassten Schutzmaßnahmen gegen die Verbreitung von COVID-19 werden täglich aktualisiert und niemand kann konkret sagen, wie es in den nächsten Tagen weitergehen wird.

Mit Montag, dem 16. März wurde eine Schließung der meisten Handelsbetriebe verfügt; wie lange diese Maßnahmen notwendig sein werden, war zum Zeitpunkt der Drucklegung dieses Magazins am 17. März noch unklar. In meiner Funktion als Obmann des Mietervorstands der SCS möchte ich Sie deshalb um Verständnis dafür ersuchen, dass die meisten Shops der größten Shopping-Mall Österreichs nicht für Sie offenhalten dürfen. Gleichzeitig darf ich Ihnen versichern, dass alle Handelsbetriebe und deren MitarbeiterInnen sofort und sehr gerne wieder für Sie da sein werden, sobald es die Lage erlaubt.

Die Shopping City Süd hat seit Mitte Februar mit Tomas Urbanovsky einen erfahrenen Center Manager, der gerade in herausfordernden Zeiten wie jetzt mit seiner Professionalität und Erfahrung Führungskompetenz zeigt. Wir stellen Ihnen den versierten Retail-Experten im Interview auf Seite 42 vor und werden in der nächsten Ausgabe seine persönlichen Worte an dieser Stelle publizieren.

Vielen Dank für Ihr Verständnis und beste Wünsche für Ihre Gesundheit!

Hannes Fenz

SCS Model Pamina besuchte - 20 Jahre nach ihrem ersten werbemäßigen Auftritt in der SCS - die Shopping City Süd, um die aktuellen Modetrends der Einkaufsstadt zu erkunden. Daneben ließ sie sich auch die Vorteile der „SHOPPING CARD DE LUXE“ erklären.

INHALT

FASHION
6 Fashion: Urban Utility
8 Fashion: Sunrise Style
10 Fashion: Nicht ohne Overall
11 Schuhtrends 2020
13 SCS Fashion Tour

OSTERN
20 Geschenk-Tipps für Ostern
22 Osterbrunch

BEAUTY & HEALTH
24 Schöne Zähne
25 Goodies 4 YOU

LIVING
27 Garten, Terrasse und Balkon
28 Musical-Neuheit
29 High End Immobilien
31 Familienbonus
31 Berufe zum Angreifen

TRAVEL
32 Ausflug-Tipps
34 Best of Hotels

EVENTS - INSIDE
36 SCS Shop News
38 SCS Fashion Week
40 Multiplex on Ice
40 Vorschau auf den Sommer
41 SCS Run by Decathlon
42 Shop des Monats
43 Inside Talk
44 Menschen in der SCS
46 SCS Social Media
47 Events für Kids
48 Mit Öffis in die SCS

22 OSTER-BRUNCH

43 SHOP DES MONATS

32 AUSFLUG-TIPPS

41 SCS RUN

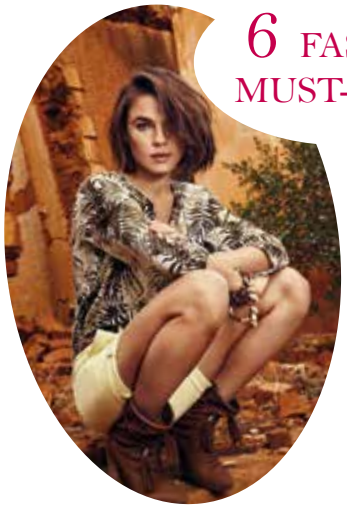

6 FASHION MUST-HAVES

13 SCS FASHION TOUR
20 Jahre später

Fotos: Unibail-Rodamco-Westfield, Philipp Lipiarski, C&A, H. Fenz, www.stellamodels.com, , Fotolia, zVg.

Birgit Halsmayer
Moderedakteurin

NICHTS WIE RAUS!

Die ersten wirklich kräftigen Sonnenstrahlen locken uns ins Freie. Mit der Frühjahrsmode 2020 sind wir dafür bestens gerüstet.

Gleichzeitig mit der aufblühenden Natur erwacht auch wieder unsere Abenteuerlust. Nach grauen Wintermonaten in der warmen Wohnung lockt nun die frische Luft. Und für unsere ersten längeren Ausflüge ins Freie steht uns die Mode diesen Frühling mit Styles zur Seite, die nicht nur praktisch, sondern auch unglaublich schick und lässig sind. Utility ist das wichtige Schlagwort, das uns in dieser Saison begleitet. Wörtlich übersetzt bedeutet das Wort „Nützlichkeit", modisch meint es von Workwear und Militär inspirierte Styles: Cargohosen, auffällige Knopfreihen und Reißverschlüsse, praktische Tunnelzug-Hosen, große, aufgesetzte Taschen sind die Zutaten für den Look. Zu den typischen Farben Khaki und Beige gesellen sich auch buntere Varianten. Sogar Baggy Pants (aus Stoff, nicht aus Denim!) feiern im hochmodischen Bereich ein kleines Comeback.
Aber: Bitte nicht zu streng sein! Denn neu wird der Utility-Look durch die Kombination mit femininen Oberteilen oder Accessoires. So werden die Baggy Pants unbedingt mit einem engen Oberteil kombiniert. Mit High-Heels oder Ankle Boots werden die lässigen Hosen sogar bürotauglich. Praktische Outerwear-Jacken werden dagegen zu eleganteren Röcken kombiniert. Sneaker sind der Inbegriff von Coolness und passen diese Saison zu (nahezu) jedem Outfit. In mutigen Farben können sie auch zum Highlight des Outfits avancieren. Die Show stiehlt ihnen vielleicht der Overall - der Inbegriff des Utility-Styles. Besonders stilecht als "Boiler Suit" im echten Handwerker-Chic. Aber auch fröhliche Farben und ärmellose Modelle gefallen uns diesen Frühling. Aufgebrochen wird der strenge Utility-Look zudem mit vielen, oft tropischen Blumenmustern. Das wichtigste Stilgebot: Nichts soll gezwungen sein, alles praktisch und vor allem immer schön lässig.

***1 JAKE*S Jacke** Peek & Cloppenburg € 89,99 ***2 Rock** Comma € 89,99
***3 langer Rock** C&A ***4 Look by** Comma ***5 Hose** s.Oliver € 79,99
***6 kurze Hose** TEZENIS € 19,99

MUST-HAVES

URBAN UTILITY

Hauptsache praktisch? Ja, aber bitte gleichzeitig schick! Das schaffen wir mit Jacken und Hosen im Military- oder Workwear-Look, die wir zu fließenden Blusen oder Röcken mit floralen Drucken kombinieren. Khaki und Beige geben den Ton an, Details wie Schnallen, Pattentaschen und Knopfreihen zeigen den Utility-Einfluss.

1

2

3

5

6

4

Fotos: genannte Modeunternehmen, zVg

***1 Overall** C&A ***2 Badeanzug** C&A ***3 Look by** Comma ***4 JAKE*S Weste** Peek & Cloppenburg € 35,99
***5 Jacke** C&A ***6 Polo Ralph Lauren Jacke** Peek & Cloppenburg € 299,99

MUST-HAVES

SUNRISE STYLE

Die leuchtenden Farben des Sonnenaufgangs begeistern uns nicht nur in der Natur, sondern auch in der Mode.

Alle Nuancen von Gelb bis Orange tummeln sich auf unseren Kleidern und Accessoires.

Die Farben sind nicht nur ideale Kombipartner zu den Khaki- und Beigetönen der Utility Looks, sondern passen auch perfekt zu Classic Blue, der Farbe des Jahres.

***1 Look by** Comma ***2 Trägertop** Comma € 49,99 ***3 Shirt** Comma € 59,99 ***4 Bluse** Comma € 59,99
***5 Shirt** Comma 49,99 ***6 langer Rock** Comma € 89,99 ***7 Kleid** Comma € 119,99 ***8 Blazer** C&A

*1 **Strickjacke** Comma € 49,99 *2 **Hut** C&A *3 **Tasche** C&A *4 **Kleid** C&A
*5 **Tasche** Depot € 5,99 *6 **Look by** Comma *7 **Mantel** Peek & Cloppenburg
*8 **Shirt** QS designed by Women € 12,99 *9 **Blazer** C&A *10 **Hose** C&A

Fotos: genannte Modeunternehmen, zVg

MUST-HAVES

NICHT OHNE OVERALL

Der Overall hat sich schon im letzten Jahr angekündigt, nun ist er endgültig bei uns angekommen. Das praktische Kleidungsstück ist unglaublich vielseitig: entweder feminin auf die Taille geschnitten, als klassisches Blaumann-Zitat in Denim, verspielt in Rosa und Pink oder elegant mit kurzen Ärmeln und tropischen Drucken.

Fotos: genannte Modeunternehmen, zVg

***1 Overall** Comma € 149,99 ***2 Overall** Comma € 159,99 ***3 JAKE*S Overall** Peek & Cloppenburg € 79,99
***4 Look by** Comma ***5 Overall** s.Oliver € 89,99 ***6 Overall** Peel & Cloppenburg € 119,99 ***7 Overall** C&A

HUMANIC

Christina Wittmann
Fashion-Expertin

SCHUHTRENDS

FRÜHLING UND SOMMER 2020

Diese Schuhtrends erwarten Sie in dieser Saison:

Der **Sneaker Trend** geht weiter. Sneaker werden in der kommenden Saison sehr farbenfroh: ob unifarben, multicolor oder in pastell Schattierungen, sie verleihen einfach jedem Outfit einen sportiven und modernen Twist.

Wer sich von Sneakern schon etwas satt gesehen hat, kann sich auf diesen Frühling freuen. Die bekannten Wegbegleiter **Mokassins und Ballerinen** erleben als elegante Alternative ein Revival. Besonders angesagt sind hier farbenfrohe und kreative Musterungen. Die Schuhformen sind dabei meist spitz und raffiniert geschnitten (gelenkoffen, mit Ausschnitten etc.), daher besonders schön zu einfärbigen Business-Anzügen in Offwhite, Beige oder Khaki.

Je höher die Temperaturen, desto mehr spielen Naturmaterialien, Bast-Optiken sowie Braun- und Beigetöne eine Rolle. Auch der **Keilabsatz** ist wieder sehr angesagt und passt perfekt zum All-Over Nature-Look.

Das absolute Must-Have der Saison: Schuhschmuck. Große Schnallen verzieren Schuhe und Taschen und geben dem Gesamtlook das gewisse Etwas.

Bei den Herren stehen klassische Derbies und Loafer wieder hoch im Kurs. Besonders beliebt sind rahmengenähte Modelle und schicke Schnürer mit weißer beziehungsweise kontrastierender Außensohle, die dem Schuh eine gewisse Lässigkeit verleiht. Sneaker im Athleisure Style sind diesen Frühling beliebter denn je. Die hybriden Sneaker-Modelle aus Leder lassen sich kombiniert mit Chino-Hose und Hemd im Office tragen und zugleich sind sie die perfekten Freizeitbegleiter.

Kids lieben farbintensive, komfortable Modelle, die ihnen viel Spaß und sicheren Halt am Spielplatz garantieren. Neon-Details und verspielte Muster sind dabei der absolute Hingucker!

Die neuen Farben der Saison

Wenn in der Natur alles zu blühen beginnt, setzen wir passend mit zarten Nuancen in Pastell und Nudetönen farbliche Akzente. Im Sommer wiederum erfreuen wir uns an farbenfrohen, kräftigen und leuchtenden Farben. Orange in allen Facetten, von hellen Tönen bis hin zu warmem Terracotta ist alles dabei. Der All-Over-Look in der Pantonefarbe des Jahres „Classic Blue“, lässt sich stilsicher mit goldenen Sandaletten als Eye-Catcher kombinieren.

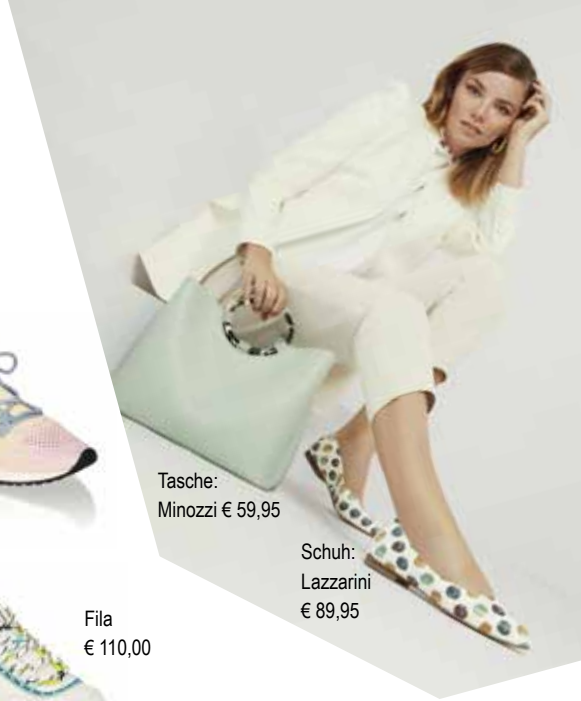

Tasche:
Minozzi € 59,95

Schuh:
Lazzarini
€ 89,95

Kate Gray
€ 59,95

Fila
€ 110,00

On
€ 140,00

Vigneron
€ 150,00

Lazzarini
€ 79,95

Vigneron
€ 130,00

Kate Gray
€ 59,95

Kate Gray
€ 49,95

Vigneron
€ 140,00

Kennel & Schmenger
€ 220,00

Kate Gray
€ 89,95

Fotos: HUMANIC

TOMMY HILFIGER

GUESS

Kate Gray

hōgl

PC
PAT CALVIN

Tamaris

VAGABOND
SHOEMAKERS

Calvin Klein Jeans

Clarks

GANT
FOOTWEAR

STEVE MADDEN

PAMINA – SCS TESTIMONIAL 1999 - UND 20 JAHRE SPÄTER

SCS Infolady Christina Schaude zeigt das erfolgreiche SCS-Plakat aus dem Jahre 1999, wo Baby Pamina mit einer herzigen Geste auf die damalige Großaktion „future.com" hinwies. 20 Jahre später ist Pamina (immer noch) ein begehrtes Model und besuchte in diesem Auftrag die Shopping City Süd, um die aktuellen Modetrends im Rahmen eines SCS-Fotoshootings zu präsentieren.

Fotos: Daniel Antalfi von PicturePeople

SCS FASHION TOUR

Wo in Österreich findet man einen besseren Überblick über die aktuellen Trends als in der Shopping City Süd?

Entdecken Sie auf den folgenden Seiten die Fashion-News der SCS mit dem sympathischen Model Pamina!

HAARSTYLING BEI KLIER

Nach kompetenter Beratung folgt das professionelle Hairstyling. Paminas Haare werden fachkundig gestylt. Der neue SteamPod mit Wasserdampf von L'Oreal (Kerastase) zum Glätten und Locken Machen. Preis: € 250,00

DOUGLAS

KOSMETIK BEI DOUGLAS

Visagistin Simone verwendet für die jugendliche Haut von Pamina ausschließlich **Produkte von ITCOSMETICS:**

Blush - ByeBye Pores € 29,95
Bronzer - ByeBye Pores € 34,95
Lipgloss - Vitality LipFlush € 24,95
Puder Pinsel mit Synthetic Haar € 44,95

Sonnenbrille € 16,99
Top € 21,99
Cardigan € 34,99
Paperbag Hose € 39,99

VERO MODA

Kleid € 39,99
Jacke € 49,99
Tasche € 19,99

comma,

Zart und feminin brilliert Spitze als Material der Stunde – unser Spitzenkleid im Etui-Stil für € 129,99. Sophisticated wirkt der Look in Kombination mit dem farblich abgestimmten Mantel in einem etwas dunkleren Nude-Ton für € 179,99. Abgerundet wird das Spitzenkleid für Anlässe mit unserem Bolero für € 69,99.

SCS FASHION TOUR

ESPRIT

In der aktuellen Frühling 2020 Kollektion setzt ESPRIT vermehrt auf Nachhaltigkeit.

Regenjacke € 79,99
Pullover € 39,99
Denim Jeans € 59,99
Blaue Tasche € 29,99

Shirt Orange € 29,99
Rock € 49,99
Schuhe Vegan € 59,99
Sonnenbrille € 59,99
Tasche € 39,99

HUMANIC

HUMANIC.NET

Foto oben:
Glattleder Ballerina „Vigneron“ € 150,-
Taschen „Minozzi“ € 59,95

Links:
Sneakers „Steve Madden“ € 110,-
Sneakers „OMG!“ € 29,95
Bauchtasche „Kate Gray“ € 29,95
Tasche „Kate Gray“ € 49,95

S.OLIVER

Jeansjacke: „Q/S“ € 49,99.-
Bluse: „s.Oliver BLACK LABEL Women“ € 59,99.-
Hose: „s.Oliver BLACK LABEL Women“ € 89,99.-
Schuhe: „s.Oliver“ € 69,95.-
Tasche: „s.Oliver BLACK LABEL Women“ € 49,99.-

MITTAGESSEN IM VENEZIA

„Wir verwöhnen unsere Gäste mit original italienischer Pizza sowie Pasta Gerichten und Salat Spezialitäten. Für den süßen Gaumen bieten wir das beste Castelletto Eis und dazu unseren in Italien gerösteten Castelletto Kaffee.“

Meet & Greet mit dem SCS Center Management

Von rechts: SCS Center Manager Tomas Urbanovsky, Stv. Center Managerin Marie Hofmann, SCS Marketing Leiterin Laylah Rabitsch, Model Pamina, SCS SHOPPING-intern Herausgeber Hannes Fenz und „Venezia“-Geschäftsführer Johannes Egger

SCS FASHION TOUR

Inhaberin Susanne Kyselka bietet perfekte Beratung.

CISSINI
Ihr Schmuck

Moderner Lifestyle-Schmuck von CISSINI

„Cissini Ihr Schmuck“ ist seit 40 Jahren Ihre Anlaufstelle für schönen und modernen Schmuck in der Shopping City Süd. Wir verbinden junge, stilvolle und hochwertige Designs mit kompetenter Beratung zu fairen Preisen.

Lange Kette: 90cm Silber Rosé vergoldet € 89,00
Herz: Echt Gold mit Diamanten Rosé € 498,00
Blume: Silber vergoldet Rosé € 59,00
Choker: Zirkonia Rosé Silber € 59,00
Ohrringe: ø 8cm Silber Rosé vergoldet € 59,00

Cluse Uhr: Ziffernblatt echt Perlmutt
mit Lederband in Pastell Rosa € 99,95

HANFKULTUR seit 1998:

Bushdoctor zählt mit einem Online-Shop und drei Filialen zu den größten und ältesten Hanf-Shops Österreichs.
Hier finden Sie qualitativ hochwertige Hanf- und CBD-Produkte – von Naturkosmetik bis hin zu Superfood. Kommen Sie vorbei und lassen Sie sich von unserem kompetenten Personal beraten.

The Hemp Line:
Hanf Zitronen Shampoo € 12,90
Hanf Orangen Duschgel € 15,90
Hanf Calendula Handcreme € 16,90
Hanf Seife € 5,90

Naturkosmetik Unterweger:
Hanf Creme € 12,90

myCBD:
Creme 50ml / 100ml € 23,90 / € 34,00

Bushdoctor

www.bushdoctor.at
SCS Eingang 10 / Ebene 1

SCS FASHION TOUR

DECATHLON
DEIN SPORT IST UNSER SPORT.

DECATHLON

Sportausrüstung für über 70 Sportarten, wie zum Beispiel die neue Laufkollektion für Damen, Herren und Kinder. Perfekt als Vorbereitung für den kommenden SCS RUN!

Laufshirt RunLight	€ 9,99
Laufhose 3/4 RunDry	€ 14,90
Lauf-Regenjacke	€ 29,90
Sport BH Komfort	€ 19,90
Laufschuhe Kiprun Fast	€ 69,90
Visor Cap	€ 6,99
Sportuhr Digital W900	€ 24,90

Alle Produkte bei DECATHLON
im SCS Park

Picture People™

SCS
Nähe
Eingang 9

HALTE DEN MOMENT FEST
MIT FOTOSHOOTINGS
VON PICTURE PEOPLE

Egal ob alleine bei einem Beauty- und Portrait-Shooting, zusammen mit deinen Freunden oder deinem Partner, oder mit deiner ganzen Familie, bei uns wirst du genau das zu dir passende Fotoshooting finden. Überrasche deinen Partner doch mal mit einem romantischen Paarshooting oder deine Eltern mit einem Familien Fotoshooting - wir halten die besonderen Moment mit deinen Liebsten für immer fest.

SHOPPING CARD DE LUXE

Christina Schaude erklärt unserem Model Pamina die Vorteile der attraktiven Shopping Card De Luxe, aufladbar nach Wunsch und einlösbar in 450 Shops.

TRENDS BEI ECCO

Comfortable in Colours

Entdecken Sie die neue Frühlingskollektion 2020!

Sneaker Rosa ECCO ST 1 € 150,00
Rucksack Rosa ECCO SP 3 € 240,00

Sneaker Blau ECCO Multi-Vent € 179,95
Tasche Blau SP 3 Boxy € 220,00

Geschenk-TIPPS für OSTERN

HOUSE OF YOGA

Erlebe Yoga auf einer neuen Stufe auf über 700m² in unserem neu eröffneten Premium-Studio in der Triester Straße 14, 2351 Wr. Neudorf!

---OSTERAKTION! ---

Erlebe einen **ganzen Tag Yoga um nur 19 €**!
Beim Kauf eines **10er Blocks im Studio** bekommst du von 25.03.2020 - 30.04.2020 mit dem **Codewort "HOTYOGA 2020" zwei Einheiten kostenlos dazu**!

Besuche uns online unter
www.houseofyoga.at

-20%
auf Spiele & Spielwaren*
von 26.3.–30.3.2020

*Gültig in teilnehmenden Thalia Buchhandlungen in Österreich, in der Thalia App und auf thalia.at auf lagernde Spiele und Spielwaren. Auch auf Aktionspreise gültig. Nicht mit weiteren Rabatten kombinierbar. Weitere Ausnahmen auf thalia.at/bedingungen

Thalia

Bei DEPOT findet man alles um seinen Liebsten ein besonders schönes Fest zu bereiten.

-20%
auf Düfte!*

*Nur mit der Douglas Beauty Card! Gültig von 6.-13.April 2020. Nicht auf reduzierte Ware & Charity-Produkte. Nicht mit anderen Rabatten & Aktionen kombinierbar.

€ 1,00

HEMA

Weiße Papiertasche in Form eines Hasenkopfes mit gezeichnetem, schwarz-goldenem Gesicht. Die Tasche lässt sich leicht auseinanderfalten und mit einem Geschenk oder etwas zum Naschen füllen.

Fotos: Fotolia, zVg

Geschenk-TIPPS für Ostern aus der SCS

Aktion: 06.04 – 11.04.20:

Der dritte und günstigste Artikel ist gratis, gültig auf das gesamte reguläre Sortiment.

Faire Ostern

mit den Oster-Spezialitäten mit 100 % Fairtrade-Kakao aus der Confiserie Heindl, Wien

Handgefertigte Präsent-Eier und Schoko-Osterhasen in vielen unterschiedlichen Größen; kleine Confiserie-Ostereier mit und ohne Alkohol und einer Vielzahl an verschiedenen Füllungen - da ist sicherlich für jeden Geschmack etwas Passendes dabei! Erhältlich stets produktionsfrisch auch in Ihrer **Heindl-Filiale in der SCS, Tel. 01/699 25 68; www.heindl.co.at**

€ 9,99

WMF

McEgg heißt der freche Eierbecher, der per Surfbrett direkt auf dem Frühstückstisch landet. Mit freundlichem Grinsen passt er auf, dass Ihr gekochtes Ei nicht davon rollt, wenn Sie es aus der Schale löffeln.

CALZEDONIA

Frühling 2020 - Legwear

Hold me „tights". In der kommenden Frühling/Sommer 2020 Kollektion präsentiert CALZEDONIA eine Mischung aus verschiedenen Mustern und Netzvariationen, von eleganten Dégradé-Rhomben über Streifen, Polka-Dots, bis hin zu geometrischen Mustern.

Erweitere dein **"Netzwerk"** – da Netzstrumpfhosen weiterhin ein Must-Have der Saison sind, zeigt Calzedonia auch im Frühling 2020 viele neue Modelle.

Alle abgebildeten Strumpfhosen: € 12,95

Thomas Sabo

Vom 03. – 12. April 2020 erhalten Sie im Rahmen der GLAMOUR Shopping-Week

15% Rabatt

auf ausgewählte Schmuckstücke & Uhren bei THOMAS SABO.*

*Nur gültig vom 03. – 12.04.2020 im THOMAS SABO Shop in der Shopping City Süd. Nicht kombinierbar mit anderen Aktionen. Gilt nicht für den Kauf von Gift-Cards. Gilt nur für ausgewählte saisonale Artikel. Nähere Informationen erhalten Sie beim Verkaufspersonal. Nur gültig für verfügbare Artikel im Zeitraum der Promotion. Nur bei Vorlage der GLAMOUR Shopping-Card.

Cafissimo easy Limited Spring Edition 2020

Kunden erhalten die Cafissimo easy Rosé und Vanilla ab 19.03. bis 15.04.2020 zum Preis von 29,90 Euro. Die Cafissimo easy Limited Spring Edition ist in allen Tchibo Filialen sowie im Tchibo Online-Shop erhältlich – solange der Vorrat reicht.

Tchibo

OSTERBRUNCH

RÄUCHERLACHS-KUCHEN

à la Bresso

Zutaten: Blattspinat, Räucherlachs, Blätterteig (gekühlt), passierte Tomaten, Olivenöl, 150g Bresso Balance mit Kräutern der Provence, Crème fraîche, Salz, Pfeffer, Fleur de sel und ein Stück Zitrone

Rezeptidee auf: www.ich-liebe-kaese.at/rezepte/raeucherlachs-kuchen-a-la-bresso

BUCHWEIZENPALATSCHINKEN

mit Osterschinken-Spiegelei und Schnifner Bergkäse

Zutaten: Für die Palatschinken: Buchweizenmehl, Mehl glatt, Bio-Eier, Milch und Pflanzenöl zum Backen

Topping: Eier, Osterschinken, SPAR PREMIUM Schnifner Bergkäse, Kresse zum Garnieren, Kräutersalz und Pfeffer

Rezeptidee auf : www.spar.at/mahlzeit

Foto: Helge Kirchberger Photography

OSTERKRANZ mit Eierlikörcreme

Zutaten: Tante Fanny Frischer Germteig mit Butter 500g, Ei zum Bestreichen und gehobelte Mandeln

Eierlikörcreme: Milch, Eierlikör, Vanille-Puddingpulver, Zucker, Schlagobers und Sahnesteif

Rezeptidee auf: www.tantefanny.at/rezept/osterkranz

TASTE IT!

OSTERBACKEN

Frohes Brunchen! Mit den liebevoll gestalteten Küchen- und Tischutensilien sowie praktischen Backhelfern von Tchibo ist die diesjährige Ostertafel komplett. Ob leckere Mini-Gugelhupfe, frisch gebackenes Brot oder auf den Punkt gekochte Eier: im frühlingshaften Look mit verspielten Motiven und Pastelltönen werden alle Leckereien perfekt in Szene gesetzt. Ei, wie ist das schön!

Rezeptideen auf:
https://www.eduscho.at/osterbacken

Die Krönung für Ihren Kuchen

Kronenöl mit feinem Buttergeschmack in der 0,5-Liter-Flasche. Zu 100% aus österreichischem Raps. Jetzt im neuen, frischen Design.
kronenöl.at

OSTERLAMM

Zutaten: Eier, Staubzucker, Salz, Vanillezucker, Zitronenschale, KRONENÖL SPEZIAL mit feinem Buttergeschmack, Mehl, Backpulver, Eierlikör oder dickflüssigeren Pfirsich-, Apfel- oder Marillensaft - einfach köstlich!

Rezeptidee auf: **kronenoel.at/rezept/osterlamm**

Fotos: zVg

Vösendorf Shopping City Süd
SCS-Straße 1, 2334 Vösendorf

Zahnärztin Dr. Eva Krampf-Farsky

ZAHNHEILKUNDE

Schönheit ist sehr subjektiv, lässt sich jedoch auch mit "Frische, Gesundheit, Sauberkeit und Natürlichkeit" beschreiben. Die ästhetische Zahnheilkunde strebt diese Attribute an und trägt damit zum Wohlbefinden bei.

Nur gesundes Zahnfleisch kann schön sein.

Geschwollenes, gerötetes oder blutendes Zahnfleisch verringert nicht nur die Lebensdauer der Zähne, sondern stört auch das Aussehen. Vor jeder ästhetisch guten Arbeit sind daher Mundhygiene- bzw. Prophylaxesitzungen notwendig.

Die rot-weiß-Ästhetik Zahnfleisch-Zahn muss stimmen. Neben dem gesunden Zahnfleisch muss bei guten Kronen, Brücken und Inlays der Rand zum Zahnfleisch unsichtbar sein.

Ein sogenanntes "gummy – smile" (zuviel an Zahnfleisch besonders im Oberkiefer bei relativ kurzen Zahnkronen) lässt sich chirurgisch oder auch kieferorthopädisch gut korrigieren.

SCHÖNE ZÄHNE

und gesundes Zahnfleisch

Gerötetes oder blutendes Zahnfleisch ist nicht nur nicht schön, sondern gefährdet auch die Zähne - es gehen mehr Zähne durch Zahnfleischprobleme verloren als durch Karies. Schön und gesund gehen beim Zahnfleisch also auch Hand in Hand.

Die Möglichkeiten der modernen Zahnmedizin tragen nicht nur zur Zahngesundheit bei, sondern helfen auch zu schöneren Zähnen und langfristig zum Erhalt der eigenen Zähne.

Dr. Eva KRAMPF-FARSKY | Facharzt für Zahn-, Mund- und Kieferheilkunde | Fortbildungsdiplom Kieferorthopädie | Alle Kassen
2344 Maria Enzersdorf, Hauptstraße 98 | Tel.: 02236 / 89 35 87 | Infos: **www.zahnarzt.at**

Fotos: Fotolia, zVg

NEU und besonders NACHHALTIG

Dr. Beckmann Farb & Schmutz Fänger ECO
Knallbunte und pastellfarbene Kleidung in einem Waschgang? Ohne Verfärbungen zu riskieren? Dafür aber schonend für die Umwelt?
Kein Abfärben, kein Vergrauen und alle Farben behalten ihre Leuchtkraft!
Dr. Beckmann Farb & Schmutzfänger ECO bestehen ausschließlich aus Viskose aus PEFC* zertifizierten Wäldern, sind frei von Enzymen sowie Farb- und Duftstoffen.
100% Leistung - keine unnötigen Inhaltsstoffe!
Dr. Beckmann Farb- & Schmutzfänger: Fängt Farben, bevor sie färben!
Weitere Infos unter:
www.dr-beckmann.at/waeschepflege/verfaerbungsschutz/

DER ERSTE HAPPYTIZER

Das steigende Gesundheitsbewusstsein verlangt nach einer alkoholfreien Alternative zu gängigen Aperitifen, ohne dabei auf süßliche Fruchtsäfte zurückgreifen zu müssen. elexir besticht zusätzlich mit dem stimmungshebenden L-Tyrosin Komplex.
www.elexir.at

Erhältlich auch in den Apotheken der SCS!

Bi-Oil GEL FÜR TROCKENE HAUT

Für besonders trockene und pflegebedürftige Haut gibt es Bi-Oil Gel für trockene Haut. Durch seine Öl-Basis und dank der speziellen Formel aus überwiegend feuchtigkeits-spendenden und feuchtigkeitsbindenden Inhaltsstoffen ist der pflegende Anteil außergewöhnlich hoch. Mit Bi-Oil fühlt sich die Haut am wohlsten.
www.bi-oil.at

GOODIES4YOU

BEAUTY & WELLNESS & GENUSS

EIN HERZ AUS HONIG, EIN HERZ FÜR DIE BIENEN

Bonbonmeister® Kaiser unterstützt Nachhaltigkeits-PROJEKT 2028 von HEKTAR NEKTAR
In den Zuckerln des Bonbonmeister® Kaiser steckt auch die Arbeit von vielen Bienen. Ohne die fleißigen Tierchen gäbe es die beliebten Zuckerln „Waldhonig Salbei" oder „Schwarzer Holunder" nicht. Denn sie haben ein großes Herz aus reinstem flüssigem Waldhonig beziehungsweise einer weichen Fruchtzubereitung mit hohem Fruchtanteil. Auch bei den Brust Caramellen® verwendet der Bonbonmeister dafür heute noch Extrakte aus bienenfreundlichen Kräutern wie Salbei, Thymian, Minze, Zitronenmelisse oder Rosmarin.
#everydayisabonbonmeisterday

facebook.com/bonbonmeister **www.bonbonmeister.at**

Fotos: zVg

GO TO
Sonnenschutz
GmbH
A Friedrich-Schiller-Straße 98-100, 2340 Mödling
T +43 2236 46 164 | E office@goto-sonnenschutz.at | W www.goto-sonnenschutz.at
Markisen | Rollladen | Terrassendächer | Pergola | Jalousien | Insektenschutz

Alles was das Herz begehrt

SOMMERFREUDEN

GARTEN, TERRASSE UND BALKON werden mit den wärmeren Temperaturen wieder zum beliebtesten privaten Refugium. Da wird jeder ganz nach seinem Geschmack glücklich. Man genießt die frische Luft, die Sonnenstrahlen und den Kontakt mit der Natur. Damit tankt man gerne neue Kräfte für den Alltag. Mit der fachlich kompetenten Unterstützung von erfahrenen Profis gelingt es perfekt, das eigene kleine Paradies optimal zu nützen.

Galand
Gartengestaltung & Kunstrasen

DER SPEZIALIST FÜR **KUNSTRASEN**
in Gärten, auf Balkonen & Spielplätzen

Besuchen Sie unseren Schaugarten in Himberg bei Wien!
Bitte um Voranmeldung!
Mo - Do 8:00-15:00, Fr. 8:00-12:00

www.galand.at
02235/20901 - office@galand.at
Hintere Ortsstraße 51/6a
2325 Himberg bei Wien

DOPPELVILLEN AM LERCHENFELD
Am Lerchenfeld / Am Weissenweg | 2534 Alland

Rund 210 m² Nutzfläche
5 große Zimmer
Alle Häuser mit Eigengarten und Keller
Schlüsselfertige Ausführung
Ruhige Lage mit traumhaftem Ausblick

NÄHERE INFOS:
SEESTE Bau GmbH | 02236 865 068
mail@seeste.at | www.seeste.at

Ein Projekt der Firmengruppe
SEESTE

Fotos: M. Clinton, zVg

© Matt Crockett

MISS SAIGON

NEUES MUSICAL-TRAUMPAAR FÜR WIEN

Vanessa Heinz und Oedo Kuipers ab Herbst 2020 im Musical-Welthit im Raimund Theater zu sehen

Wien hat ein neues Musical-Traumpaar! Newcomerin Vanessa Heinz und Musicalstar Oedo Kuipers, dem Publikum bestens bekannt aus dem Musical „Mozart!", werden ab Herbst 2020 in den Titelrollen „Kim" und „Chris" im Musical MISS SAIGON zu sehen sein. „Mit ihnen haben wir eine hervorragende Besetzung für unsere beiden Hauptrollen gefunden", so VBW Musical-Intendant Christian Struppeck. Das vielfach ausgezeichnete Stück erzählt die bewegende Liebesgeschichte der jungen Vietnamesin Kim und des amerikanischen GI Chris, die sich schicksalshaft in Vietnam begegnen. Seit der Uraufführung in London hat sich das Stück zu einem der erfolgreichsten internationalen Musicals überhaupt entwickelt. Mehr als 36 Millionen Menschen haben den Welterfolg gesehen - in 32 Ländern und 15 Sprachen. Cameron Mackintosh, der erfolgreichste Musical-Produzent der Welt (Cats, Das Phantom der Oper, Les Misérables u. a.) und die Autoren Alain Boublil und Claude-Michel Schönberg haben ein außergewöhnliches Musical-Meisterwerk geschaffen, das seit drei Jahrzehnten die Menschen überall auf der Welt bewegt und begeistert. Die britische Tageszeitung „Daily Mail" bezeichnete „Miss Saigon" als „das beste Musical aller Zeiten".

Nun kommt der Welterfolg ab Herbst 2020 als große Wiedereröffnungs-Produktion ins Wiener Raimund Theater. Mit ergreifender Musik, einer imposanten Inszenierung, extravaganten Choreografien, einem effektvollen Bühnenbild und viel fernöstlichem Flair wird die bewegende Liebesgeschichte in Szene gesetzt. Must-See: Die dramatische Landung eines Hubschraubers auf offener Bühne – eines der eindrucksvollsten Bilder der Musicalgeschichte. „Das Publikum darf sich auf ein ganz besonderes und außergewöhnlich emotionales Musical-Erlebnis freuen", so Christian Struppeck.

MISS SAIGON

Die bewegendste Liebesgeschichte unserer Zeit ab Herbst 2020 im Raimund Theater in Wien

Tickets unter:
+43 (0)1 – 58830 – 111
oder
saigon.musicalvienna.at

© Johan Persson

SHOWHIGHLIGHTS - TICKETS IM VORVERKAUF!

RAINHARD FENDRICH & BAND

Sa 23. 05. - Wiener Stadthalle, Halle D

In den Achtziger- und Neunzigerjahren war er europaweit mit »Macho, Macho« an der Spitze der Hitparaden, es folgten unsterbliche Songs wie „Es lebe der Sport" oder die heimliche Nationalhymne „I am from Austria" und viele weitere Hits.

ABBAMANIA THE SHOW

So 31. 05. - Wiener Stadthalle, Halle D

ABBAMANIA zelebriert den besonderen ABBA-Geburtstag mit einer schillernden, einzigartigen und abbatastischen „Super Trouper Tour", die wieder die Zuschauer in Deutschland und Österreich begeistern wird.

SARAH CONNOR

So 19. 07. - METAstadt Open Air, Wien

Ihre Tour 2020 ist ein Dankeschön an ihre Fans, auf die sich Sarah schon jetzt freut und die ihren Adrenalinspiegel steigen lässt. „Doch wenn der Vorhang fällt, die Musik einsetzt, ich die Rufe der Fans höre, dann weiß ich: Das wird ein geiler Abend."

Erfolgsmusical "ELISABETH" in Schönbrunn

Do 25. 06. bis Sa 27. 06. - Schloss Schönbrunn

Der Welthit als großes Konzert-Highlight am Original-Schauplatz! Die internationale vbw-Erfolgsproduktion findet heuer an drei Abenden im Ehrenhof des Schloß Schönbrunn statt.

SCHLAGERNACHT MÖRBISCH 2020

Di 14. 07. - Mörbisch Seebühne

Gemeinsam auf der großen Bühne garantieren die Giganten des deutschen Schlagers für einen Abend im Zeichen eines einzigartigen Hitfeuerwerks und großer Gefühle. Die tiefe Liebe zur Musik prägt das Schaffen dieser unverwechselbaren Künstler.

ROLAND KAISER OPEN AIR 2020

Mi 15. 07. - Mörbisch Seebühne

Die über 45-jährige Karriere von Roland Kaiser ist so facettenreich wie faszinierend. Es ist sein Talent für großartige musikalische Bilder und diese elektrisierende Leidenschaft, die er auf der Bühne entfacht und mit der er sein Publikum seit Jahrzehnten begeistert.

Fotos: zVg

HIGH-END-IMMOBILIEN bei s REAL Immobilien:

AUFTRITT IM NEUEN GESICHT

s REAL Immobilien feiert 40 jähriges Jubiläum.

Karin Bosch, MBA im Interview

Wie hat sich der Markt in den letzten 40 Jahren verändert, und wohin geht die Entwicklung?

Was hat High-End-Potenzial?

Karin Bosch, MBA: Die Lage, aber auch ganz wichtig im High-End-Bereich, die Qualität und die Geschichte. Dieses Storytelling können alte Liegenschaften mit einer Historie sehr gut. Aber auch im Neubau ergeben Faktoren wie Lage, Architektur und Stil ein großes Ganzes, das die Eigentümer stolz erzählen können. Der berühmte USP ist im exklusiven Segment die Basis der Vermarktung. Darüber hinaus braucht es eine sehr gute Ausstattung, einen sehr guten Grundriss und die entsprechende Raumhöhe. Wenn ich in diesem Segment langfristig erfolgreich sein will, muss das alles passen.

Wie hat sich das Design seit 1980 verändert?

Karin Bosch, MBA: Trends kommen und gehen und kommen wieder, in unserer Branche wie bei Mode und Musik. Historische Liegenschaften haben besondere Beständigkeit, und derer gibt es nicht mehr viele, die zu haben sind. Man kann kein Haus bauen, das im 19. Jahrhundert errichtet worden ist. Alles im Original Look zu sanieren und mit moderner Architektur zu kombinieren kommt sehr gut an!

Wie hat sich die Vermarktung verändert?

Karin Bosch, MBA: Der Kauf einer exklusiven Immobilie ist wesentlich emotionaler geworden. Daher ist es wichtig, Bedürfnisse zu wecken. Wir haben für jede Liegenschaft eigene Folder und eine eigene Website, auch Instagram und Facebook sind wichtige Vermarktungstools. Wir arbeiten zudem mit 360°-Rundgängen, die wir mit einem 3D-Modell verbinden können. Wer heute bei uns zu einer Besichtigung kommt, hat sämtliche Vorabinformationen und kennt die Immobilie schon ziemlich gut.

Ein neuer Trend, der drastisch zunimmt, sind komplett eingerichtete Einheiten, inklusive Bildern, Dekoelementen und raffinierten Lichtkonzepten. Ein wichtiger Faktor jenseits von Trends ist Nachhaltigkeit im Sinne der Ökologie.

Wie sieht „exklusiv" im Neubau aus?

Karin Bosch, MBA: Aufgrund von Kostensteigerung und Bevölkerungswachstum sind kleine Luxuswohnungen im Trend. Kleine Exklusiveinheiten mit attraktiven Außenflächen – 50 bis 70 m² – sind sehr gefragt, aber, anders als große Objekte, kaum vorhanden. Wir haben ja um die 50 % Singles in Wien. Auch der demografische Wandel bedingt Veränderungen. Viele Kunden denken: Jetzt, wo die Kinder außer Haus sind, brauch ich keine Riesenvilla mehr. Da ziehe ich lieber in eine tolle Luxuswohnung in Topstadtlage.

Ich suche heute schon geeignete Objekte für exklusive Best-Ager-WGs. Wo die Leute Gemeinschaftsterrassen und Gemeinschaftslounges haben. Es kommen jedenfalls spannende Dinge auf uns zu. Und alles wird sich wesentlich schneller verändern als in den letzten 40 Jahren.

Karin Bosch, MBA, Leitung NÖ Süd
Leitung Exklusiv Immobilien
Hauptstraße 39
2340 Mödling
Tel. 05 0100 – 26202

s REAL Leiterin NÖ Süd, Karin Bosch, MBA, ist die kompetente Ansprechperson: *„Wir stellen unseren KundInnen unsere Expertise auf dem gesamten österreichischen Wohnimmobilienmarkt umfassend und flächendeckend zur Verfügung!"*

Wir könnten dir hier jedes Haus zeigen, nur nicht deins.

Denn das steckt noch allein in deinem Kopf.
Wir würden dir gerne dabei helfen, deine Vorstellungen zu realisieren.
Von der Planung bis zum letzten Dachziegel. Oder soll es ein Flachdach werden?
Das entscheidest du.

blitz blau
ARCHITEKTUR & BAU

blitzblau.at

FAMILIENBONUS: FALLEN UND HÜRDEN

AK Niederösterreich-Steuerexpertin Dominique Feigl und ihre KollegInnen haben alle Infos für Sie: 05 7171-28000.

Wenn Sie beim Steuerausgleich den Familienbonus beantragen, müssen Sie aufpassen. Im Formular lauern Fallen, die Sie um Ihr Geld bringen könnten.

Bis zu 1.500 Euro pro Kind bringt Eltern der Familienbonus – wenn sie genug verdienen und das Formular für den Steuerausgleich richtig ausfüllen. Selbst für Eltern, bei denen sich im Vorjahr nichts geändert hat, ist das eine Herausforderung. Soll der oder die Besserverdienende den Familienbonus alleine beantragen oder soll er auf Vater und Mutter aufgeteilt werden? Das entscheidet, ob man so viel vom Familienbonus bekommt, wie möglich.
Für diesen (einfachen) Fall gilt: Fragen Sie bei der geringsten Unsicherheit bei den SteuerexpertInnen der AK nach.

Speziell

Bei Eltern, die 2019 eine neue Partnerschaft eingegangen sind oder eine bisherige beendet haben, oder die zu wenig Unterhalt für ihre Kinder gezahlt haben, liegt ein „Besonderer Fall" vor. Hier genügt der kleinste Fehler, und sie verlieren den Anspruch auf den Familienbonus teilweise oder ganz.
Auch wer den Familienbonus bereits im vergangenen Jahr über die Gehaltsabrechnung vom Dienstgeber ausbezahlt bekam, muss ihn nochmals bei der ArbeitnehmerInnenveranlagung beantragen. Sonst droht eine Rückzahlung an das Finanzamt!

2.900 SCHÜLERINNEN BEI DER AK KIDS-MESSE „BERUFE ZUM ANGREIFEN"

AK Niederösterreich begeistert Kinder für die Arbeitswelt

Spaß beim Ausprobieren hatten 2.900 SchülerInnen aus den Bezirken Mödling und Baden bei der fünften Berufsorientierungsmesse „**AK-Kids: Berufe zum Angreifen**" in der Eventpyramide Vösendorf. „Bei der Messe haben die Kinder und Jugendlichen direkten Kontakt zu Betrieben aus der Region und nähern sich spielerisch dem Thema Arbeit", so AK Niederösterreich-Präsident und ÖGB NÖ-Vorsitzender **Markus Wieser**.

„Jungen Menschen und deren Eltern sollte die Möglichkeit geboten werden, die Arbeitsmöglichkeiten im eigenen Bezirk kennen zu lernen", erläutert die Initiatorin der erfolgreichen Messe, **Susanna Stangl**, ihre Vorstellungen. „Ziel dieser Veranstaltung war wieder einmal eine Möglichkeit, die Entscheidungs- und Interessensfindung junger Menschen positiv zu beeinflussen und gleichzeitig damit dem viel diskutierten Fachkräftemangel entgegenzuwirken. Ein weiteres Ziel ist das Einbinden der Eltern in die Berufsentscheidung ihrer Kinder in einem größeren Umfeld als bisher bekannt."

AK Niederösterreich-Präsident und ÖGB NÖ-Vorsitzender Markus Wieser (2. v. r.) besuchte die AK-Kids Messe „Berufe zum Angreifen" mit ÖGK Landesstellenleiter-Stv. Günter Steindl, WK NÖ Präsidentin Sonja Zwazl, Direktorin Mag. Bettina Heise (AK Niederösterreich) und Generaldirektor Gerhard Messinger (Eventhotel Pyramide Vösendorf) (v.l.n.r)

Fotos: AK Niederösterreich - © Willy Kraus, Mario Scheichel

AUSFLUG-TIPPS

Foto: Alexander Haiden

GRAFENEGG KLANG TRIFFT KULISSE.

Auf der Open Air-Bühne Wolkenturm treten jedes Jahr die besten Orchester auf und hüllen die malerische Kulisse von Schloss und Park in exzellente, elektrisierende Musik. Grüner Rasen statt roter Teppich – auf den Rasenplätzen zu zehn Euro lässt sich Musik in lockerer Atmosphäre genießen. Über die Konzerte hinaus lädt der 32 Hektar große Schlosspark mit seinen verschlungenen Wegen und romantischen Plätzen zum Flanieren und Verweilen ein.

GRAFENEGG
3485 Grafenegg 10 | T: +43 2735 5500 | grafenegg.com

OSTERSPASS IM FAMILYPARK

Ab 4. April öffnet der Familypark wieder seine Tore, und lädt auf eine spannende Entdeckungstour der 4 Erlebniswelten und 29 Fahrattraktionen ein. Der Osterhase lässt sich das natürlich auch nicht entgehen und ist am Osterwochenende wieder mit dabei! Österliches Treiben und einige Überraschungen warten auf unsere Besucher. Wer dafür bis 3.4. datierte Tickets im Onlineshop kauft, erhält sogar 4 Tickets zum Preis von 3! Also auf die Plätze, fertig, losgehoppelt!

OSTERN IM FAMILYPARK von 11. bis 13. April, 10-18 Uhr!
Märchenparkweg 1, 7062 St. Margarethen, **www.familypark.at**

FRÜHLING IM SCHLOSSPARK LAXENBURG

Der größte Landschaftspark Österreichs startet am 4. April in die neue Saison: Museum Franzensburg, Bootsverleih am Schlossteich, größter Kinderspielplatz in der Region, bunter Veranstaltungskalender. Kaiserliche Gartenlust!

SCHLOSSPARK LAXENBURG
2361 Laxenburg | Schlossplatz 1
Tel. 02236/71226 | office@schloss-laxenburg.at
www.schloss-laxenburg.at

EIN WEINERLEBNIS DER EXTRAKLASSE

WEINFRÜHLING 25. & 26. April 2020

245 Winzer stellen den neuen Weinjahrgang vor und bieten ein vielfältiges Rahmenprogramm. Die Karte mit allen Adressen und Infos ist gratis zu bestellen. Eintritt, gültig für beide Tage: € 25,- vor Ort beim Winzer oder € 20,- im VVK bei oeticket.com

WEINFRÜHLING 2020
Kamptal | Kremstal | Traisental
Tel. 02713/300 60-60 | urlaub@donau.com | www.donau.com

BROT - ERLEBNISWELT

In der Brot-Erlebniswelt sind die Türen der Backstuben weit geöffnet. Bei einem Blick hinter die Kulissen lässt sich Bäckerei-Handwerk hautnah erleben. Und der Genuss kommt in Petzenkirchen ohnehin nie zu kurz!

Bitte informieren Sie sich über die Website über aktuelle Öffnungszeiten!

HAUBIVERSUM
Nur 5 Min. von der A1 - Abfahrt Ybbs
Haubiversum | Kaiserstraße 8 | 3252 Petzenkirchen
www.haubiversum.at

EINTAUCHEN IN EINE VINOPHILE WELT

Modernes Lifestyle-Ambiente trifft auf uralte Weintradition! In der LOISIUM WeinWelt tauchen Sie ab – in Steven Holls einzigartiges Kunstwerk. Der Design-Kubus mit besonderer Atmosphäre erwartet die Gäste mit den besten Weinen, Entertainment und einem bis zu 900 Jahre alten Kellerlabyrinth.

LOISIUM WeinWelt
Loisium Allee 1 | 3550 Langenlois
Tel. 02734/32240 | www.loisium.com/weinwelt

Fotos: zVg

URLAUBS - TIPPS ☺

AUSSPANNEN IN BAD HÉVÍZ

LEICHT ERREICHBAR - ATTRAKTIV!

Zum Gesundheits- oder Wellnessaufenthalt ins ungarische Bad Hévíz geht es unkompliziert und günstig: weniger als 3 Autostunden von Wien bzw. im Kleinbus mit Haustürabholung. Im Urlaub angekommen, gilt das Motto: „Mehr Angebot um weniger Geld".

Seine 220-jährige Kurtradition hat Bad Hévíz zu einem Zentrum für Gesundheit und Schönheit gemacht.

Das Heilwasser des Hévízer Sees ist reich an Schwefelwasserstoff, Kohlensäure und Methan, was das Nervensystem anregt.

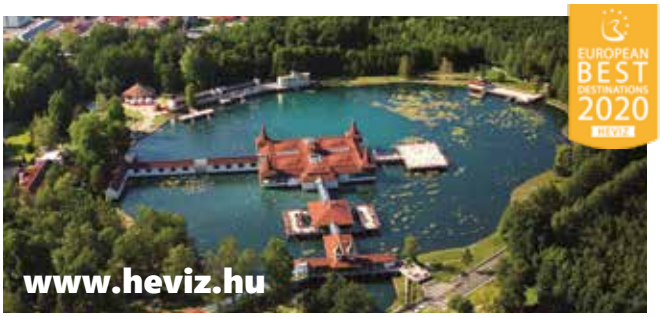

Bad Hévíz mit dem größten, biologisch aktiven Thermalsee zählt zu Ungarns beliebtesten Kur- und Wellnessadressen. Die natürlichen Heilvorkommen und die überdurchschnittlich hohe fachärztliche Erfahrung sorgen jedes Jahr für eine Million Übernachtungen. Für ein paar Tage Genuss-Auszeit in Bad Hévíz kann man den preisgünstigen Thermenshuttlebus von Wien nach Bad Hévíz nehmen. **In Bad Hévíz bekommen die Gäste mehr für ihr Geld.** Übernachtungen gibt es hier im qualitativ hochwertigen Privatzimmer bereits ab 24 Euro (für 2 Personen). Überhaupt bekommt man um 20 Euro in Bad Hévíz viel geboten: zwei Badetickets für drei Stunden im Seebad, eine Thai Massage oder zweimal Pedi- oder Maniküre. Die öffentlichen Verkehrsmittel sind für alle EU-Bürger ab dem 65. Lebensjahr gratis. **www.spaheviz.de**

SONNE, KLARES WASSER UND VIEL FREIRAUM
SOMMER AM FAAKER SEE ERLEBEN

Urlaub der vielen Möglichkeiten inmitten der einzigartigen Naturkulisse des Faaker Sees. Eine entspannte Familienwanderung, ein morgendlicher Lauf durch den Wald, ein Ausflug mit dem Kanu! Das großzügige City-, Mountain- und E-Bike Angebot lädt zu erfrischenden Ausfahrten ein. Körper und Geist im Einklang. Am schönsten bei einer privaten Ausfahrt inklusive Sundowner auf dem E-Boot "Seerose". Wellnesslandschaft und SPA sind perfekte Orte der Erholung: beheizte Innen- und Außenpools, Saunen, Dampfbad und die romantische Seesauna mit dem See als Tauchbecken. Regionale Produkte und mediterrane Spezialitäten bietet die ausgezeichnete Gourmetküche.

HOTEL ★★★★S Karnerhof FAAKER SEE

Hotel Karnerhof · Johann Melcher · Karnerhofweg 10 · 9580 Egg am Faaker See
Tel.: +43 (0) 42 54-21 88 · Fax: +43 (0) 42 54-36 50
hotel@karnerhof.com · **www.karnerhof.com**

KÄRNTEN

Fotos: Tourismus Bd Heviz, MK, zVg

HOTEL - TIPPS

für erholsame Urlaubstage, verlängerte Wochenenden oder Wellness-Genuss

PAULA WIESINGER APARTMENTS & SUITES

Das Hotel zählt zu den schönsten Unterkünften in Seis am Schlern. Unweit der Seiser Alm gelegen, ist es das ganze Jahr über der ideale Ausgangspunkt für spannende und entspannende Aktivitäten in der Natur.

Zu den bevorzugten Aktivitäten in dieser schönen Gegend zählen: Skifahren, Langlaufen und Schneeschuhwandern im Winter bzw. Wandern, Spazierengehen, Biken und Klettern im Sommer. Ganz nach dem Motto „Alles können, nichts müssen" haben wir die Apartments und Suiten in Seis am Schlern in Südtirol mit allem Komfort ausgestattet, den man für einen sorglosen Urlaub in den Dolomiten braucht – großzügige Räumlichkeiten, ein stilvoller Wellnessbereich, ein Fitnessraum, eine Garage und vieles mehr gehören zu unseren Services und Leistungen dazu.

In der stilvollen Vajolet Wellnesslounge ist Entspannen angesagt. Finnische Sauna und Dampfbad, Infrarotkabine, Ruheraum und Massagen runden die „Bergwellness" in den Dolomiten ab.

PAULA WIESINGER APARTMENTS & SUITES | 39040 Seis am Schlern, IT | Tel.: +39 (0) 471/1880255 | info@lapaula.info | **www.lapaula.info**

Riverresort Donauschlinge

All inclusive Herbstauszeit an der Donau

Dort, wo die Donau ihre ganze Kraft ballt, um ihrem Lauf eine Wende zu geben, liegt ein „verborgenes" Paradies für erholsame Auszeiten und abwechslungsreiche Ferientage – die berühmte Schlögener Schlinge. Am Flussufer steht das Riverresort Donauschlinge, ein familiär geführtes Vier-Sterne-Hotel, in dem es sich Genießer gut gehen lassen. Von der Donauterrasse des Hauses eröffnet sich der Blick über die prachtvolle Herbstnatur am großen Strom.

RIVERRESORT DONAUSCHLINGE
Schlögen 2, 4083 Haibach/Donau | + 43 7279 / 8212
www.donauschlinge.at | hotel@donauschlinge.at

HOTEL WINZER****

Kuschel – und Wellnessurlaub der Superlative

Im Hotel Winzer können Pärchen den perfekten Liebesurlaub verbringen. Wellness & Entspannung, auf 5000m² Wellnessfläche, verteilt auf drei Spa Areas mit 12 Saunen, darunter eine spektakuläre Eventsauna, 2 Dampfbäder, 13 verschiedene Kuschel- und Relaxoasen, 9 Pools. Romantik pur, mit einem Candlelight Dinner oder einer wohltuenden Paarmassage. 55 der 97 lässigen Kuschelzimmer und glamourösen Suiten sind mit einem Whirlpool ausgestattet.

HOTEL WINZER****
Kogl 66, 4880 St. Georgen | T: +43 7667 6387
info@hotel-winzer.at | www.hotel-winzer.at

Hotel Golserhof in Südtirol

Inmitten der Weinberge von Meran

Was einst ein Bauernhof war, ist heute das exklusive Wellness- und Genussrefugium Hotel Golserhof****superior. Mitten in den Weinbergen, über den Dächern von Meran, ist die Lage perfekt, um prachtvolle Herbsttage zu genießen. Ein Wander- und Bikeparadies liegt vor der Tür. An 300 Tagen im Jahr scheint im Meraner Land die Sonne. Highlights im Herbst: Törggelen und das Merano WineFestival.

HOTEL GOLSERHOF****S | www.golserhof.it
Aichweg 32, 39019 Dorf Tirol - Italien
+39 0473 923294 | info@golserhof.it

Fotos: zVg

KAISERLICH RESIDIEREN

AN DER RIVIERA VON CRIKVENICA

Fangen Sie die Sonnenstrahlen schon beim Frühstück auf der Terrasse ein. Tauchen Sie ab in die Symbiose von Entspannung und neuer Energie! – Sonne, Strand, Meer, traumhafte Buchten und kaum berührte Natur: All das erwartet Sie in Crikvenica, dem perfekten Ausgangspunkt für unvergessliche Ausflüge und erholsame Stunden am Sandstrand der kroatischen Adriaküste! Loslassen und freudvolle Momente genießen, die Glück versprühen!

Das Hotel Kvarner Palace in Crikvenica, wunderbar im idyllischen Hotelpark gelegen, mit einem unvergleichlichen Blick auf die Kvarner Bucht und die naheliegende Insel Krk! Verbringen Sie ein paar Tage der Auszeit mit der heilenden Wirkung des milden mediterranen Mikro-Klimas und tanken Sie wieder Kraft für den Alltag zu Hause. Genießen Sie täglich frische Köstlichkeiten aus der Adria Küche – unsere Themenbuffets garantieren kulinarische Vielfalt während Ihres Urlaubes am Meer!

Wie an einer Perlenschnur reihen sich die Badestrände entlang der Kvarner Küste. Die Riviera von Crikvenica mit ihren mediterranen Düften nach Oleanderbüschen, Palmen, Ginster und Lorbeerbäumen lädt Badegäste, Aktivurlauber und Entdecker historischer Orte gleichermaßen ein. Mit mehr als 2.500 Sonnenstunden im Jahr und der windgeschützten Küstenlandschaft hält der Badegenuss in der tiefblauen Adria bis in den Spätherbst hinein. Schon Erzherzog Josef, der Bruder des Kaisers, erkannte und schätzte die Besonderheiten der Region und stellte die Weichen für die Entwicklung zu einer beliebten Bade- und Erholungsregion.

Seit 1895 empfängt dieses Grand Hotel seine Gäste in erhabener Küstenlage mit malerischem Panorama und einem großen mediterranen Hotelpark.

KURZ & GUT:
EINE HALBE WOCHE
AM MEER!

4 Nächte Genießer-Halbpension im Doppelzimmer
Ab € **290,00**
pro Person und Aufenthalt!

www.kvarnerpalace.info

HOTEL KVARNER PALACE | HR-51260 Crikvenica | Ul.Bráce Dr.Sobol 1 | T.+385 (0)51/38 00 00 | hotel@kvarnerpalace.info

SHOP NEWS
EVENTS
BERICHTE

① OLYMP - neu Nähe Eingang 4

④ LAMAR - neu in Ebene 1, Eingang 5

⑥ EQUIVA NEU im SCS Park

⑨ Im Mai eröffnet „JD SPORT“ auf der ehemaligen DEPOT-Fläche in Ebene 1.

Fotos: Fenz, zVg

SCS SHOP NEWS

Umbauten, Neuübernahmen, Verschönerungen und Sortimentsbereicherungen – bei der Vielfalt der Branchen und Firmen in der Shopping City Süd gibt es hier stets Neues zu berichten ...

②

MAISONS DU MONDE eröffnet im Sommer Nähe Water Plaza

⑤

CRAZY CHEESE neu Nähe Eingang 4

③ WUTSCHER neu bei Eingang 5

⑦ COMMA feierte bei Eingang 4 Wiedereröffnung nach schönem Komplettumbau.

⑧ DEPOT präsentiert sich neu an einem noch größeren Standort in Ebene 1.

NEU in Kürze: „**DELIA CAFÉ**“ zwischen Eingang 8 und 9.

⑩

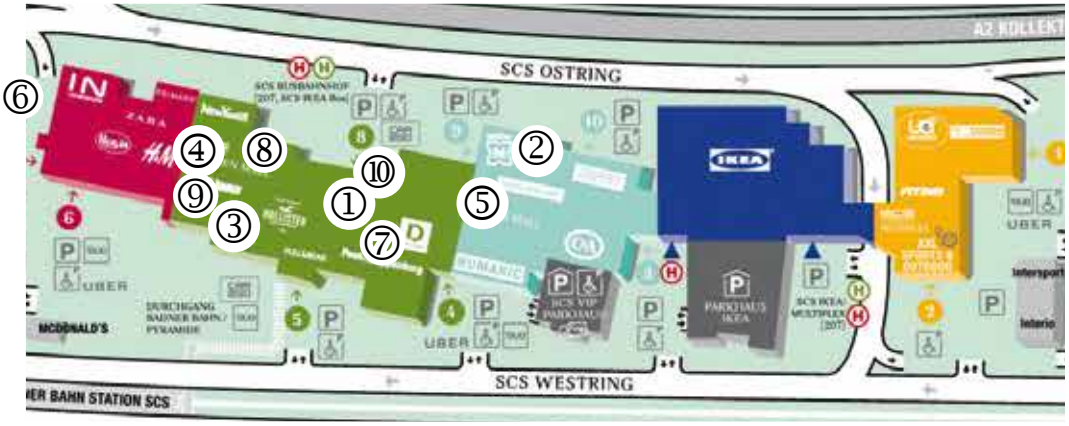

Rückblicke auf die SCS FASHION WEEK 5.3. bis 7.3.2020

„Alice im Wunderland" trifft SCS Fashion Week - in Österreichs größtem Shoppingcenter wurden von 5. bis 7. März die neusten Fashion-Trends auf zauberhafte Weise präsentiert.

Shoppen wie „Alice im Wunderland" hieß das Motto der diesjährigen SCS Fashion Week bei der Österreichs vielfältigstes Einkaufszentrum in eine fabelhafte Shoppingwelt verwandelt wurde. Das bunte Programm bot jede Menge stylische Highlights rund um das Thema Fashion.
Bei spektakulären Fashion Shows im „Alice im Wunderland" Stil präsentierten die SCS Stores die neuesten Looks des Frühlings. Mit dabei waren angesagte Marken wie G-Star, Vero Moda, Guess, C&A, Esprit und viele weitere Brands. Die Fashion Shows der etwas anderen Art führten quer durch die Mall und sorgten mit Musik und Tanzeinlagen für zauberhafte Unterhaltung.

Die Highlights im Überblick:

Green Denim Kollektion: 5. bis 7. März am Garden Plaza

Fashion-Shows - Start am Water Plaza: Freitag, 6. und Samstag, 7.März

Tableau Vivant: Freitag, 6. März

GREEN Haute Couture Fashion Show: Samstag, 7. März

„THE FOUR ELEMENT COLLECTION/GREEN LABEL"

Eine Hommage an Mutter Natur (die 4 Elemente Feuer, Wasser, Erde, Luft) stand als Inspiration im konzeptionellen Fokus für die Designgrundlagen der Award Kollektionen 2019 – 2022 und greift zu Beginn die Farbe Grün für das Naturelement Erde auf (gefolgt von Blau/Wasser 2020 – Rot/Feuer 2021 – Gelb/Luft 2022).

Die entwickelten Designgrundlagen für „THE FOUR ELEMENT COLLECTION/GREEN LABEL"

Bodenlange Couture Roben aus grüner Dupionseide, Formen und Silhouetten inspiriert von Bäumen, Sträuchern und Pflanzen, ausschließlich nachhaltige/recycelte zusätzliche Materialen galten als Vorgabe für die Entwürfe aller mitwirkenden Couturiers, sowie auch für die Bewertung der Award Jury (Vorentscheidung & Finale).

Die extravaganten wie nachhaltigen „GREEN Haute Couture Outfits zeigten, wie sich High-Fashion und Umweltbewusstsein verbinden lassen.

Ein weiterer Hingucker war das „Tableau Vivant", bei dem aufwendig gestylte Models als lebende Schaufensterpuppen bei Hämmerle die neusten Trends präsentieren.

Fotos: © Philipp Lipiarski, Good Life Crew, Unibail-Rodamco-Westfield, zVg

Akrobatik und spektakuläre Tanzeinlagen komplettierten die schwungvollen Fashion-Shows.

REWORKED DENIM/THE ART OF RECYCLING
Die MODE WIEN Couturiers & DesignerInnen recycelten alte Jeans und Denimstoffe zu neuen Fashion-Highlights. Diese sogenannten Reworked Jeans stehen für eine neue Bewegung in der Modewelt.
modewien.at

Couture Werkstatt Alexandra Gogolok-Nagl, www.couturewerkstatt.eu / Atelier Pollsiri, www.pollsiri.at / in or near, www.inornear.com /MD Modedesign, www.md-md.at / Atelier Karin Anna Ordelt, www.atelierordelt.at / KLAR/Klara Neuber, www.klaraneuber.at

Oben: Models in „Alice im Wunderland“ Kostümen. Unten: Fotopoints im Center boten tolle Kulissen für außergewöhnliche Schnappschüsse, mit denen man sich in Alice's buntes Wunderland versetzen konnte.

SCS NEWS & EVENTS

VORSCHAU auf den Sommer
im Bereich der Multiplex Terrassen

Der kommende Sommer 2020 bringt in der SCS wieder sportliche Highlights und spezielle Events auf den Multiplex Terrassen: Kulinarik, CityWave, Beach Volleyball und SCS RUN presented by Decathlon.

Sommer 2020

RÜCKBLICK auf den Winter
im Bereich der Multiplex Terrassen

MULTIPLEX ON ICE

Der absolute Winterhit der SCS - vom 21. Dezember bis zum 16. Februar - war wieder der kostenlose Eislaufplatz vor dem SCS Multiplex mit zahlreichen Highlights.

Winterliches Vergnügen für Groß und Klein

Sportliche Besucher der SCS hatten am Eislaufplatz auf den Multiplex-Terrassen Gelegenheit, gratis ihre sportlichen Aktivitäten unter Beweis zu stellen. Zudem gab es spannende Eisstockschieß-Bewerbe vor Ort. Dazu wurden am Eis unterhaltsame Animationen geboten und speziell Kinder waren herzlich willkommen. Die SCS sorgte mit dem leuchtenden Herzerlbaum für stimmungsvolles Ambiente.

An mehreren Sonntagen im Jänner und Februar begeisterte **TV-Liebling Robert Steiner** und sein **okidoki**-Team die jüngsten Besucher mit spannenden Wettkämpfen und Gewinnspielen und vor allem mit ganz viel Spaß und actionreicher, vergnüglicher Unterhaltung am Eis.

Fotos: © Philipp Lipiarski, Good Life Crew, Unibail-Rodamco-Westfield, zVg

SCS RUN

presented by Decathlon

Das einzigartige Lauf-Event quer durch Österreichs größte Shopping Mall geht in die zweite Runde. Der SCS RUN presented by Decathlon Austria findet heuer am **7. Juni** statt und verspricht ein Lauferlebnis der besonderen Art: Ein Teil der fünf Kilometer langen Runde führt direkt durch die Einkaufshallen der Shopping City Süd.

SAVE THE DATE
7. JUNI 2020

Anmeldung unter: www.scs-run.at/anmeldung

FOLGENDE BEWERBE STEHEN ZUR AUSWAHL:

- **5/10/15 km**
- **Teambewerbe (3 Personen)**
- **Kinderläufe**

DAS ERWARTET DIE LÄUFER:

- **Finishmedaillen für alle**
- **Goodiebags**
- **Verpflegungsstationen entlang der Strecke**
- **Musik, Bands und DJ in der Mall und auf der Strecke**

Der 1. SCS RUN im September 2019 war bereits ein voller Erfolg.

SCS RUN 2019

SCS Model Pamina bereitet sich im neuen DECATHLON-Outfit bereits sportlich auf den SCS RUN im Juni vor.

Fotos: Unibail-Rodamco-Westfield, Alexander Felten, Philipp Lipiarski, Lukas Kucera, PicturePeople, zVg

SHOP DES MONATS

Das SCS Center Management prämiert monatlich jene, die das „4 Sterne Shopping-Erlebnis“ möglich machen: die vorbildlichsten Shops und deren freundliche MitarbeiterInnen. Im Auftrag der SCS Verwaltung sind kontinuierlich unabhängige „Shop-Prüfer“ unterwegs, die laufend die Qualität der SCS Geschäfte und die Beratung des Personals überprüfen.

Diese „Mystery Shopping“-Ergebnisse dienen auch dazu, den SCS Shop des Monats zu prämieren. Der ausgezeichnete SCS Betrieb bekommt einen schönen „Wanderpokal“ und die ausgezeichnete Verkäuferin bzw. der vorbildliche Verkäufer erhalten als Belohnung eine Shopping Card de Luxe im Wert von € 100,-.

Shop des Monats Jänner: **RAG**

Glücklicher Jänner-Gewinner ist Johannes Jeglitsch, Verkaufsberater bei RAG in der SCS.

Der sympathische (durch einen Sportunfall leider z.Z. verletzte) Verkaufsberater Johannes Jeglitsch beeindruckte beim Mystery-Test durch sein gutes Beratungsgespräch und sein zuvorkommendes Wesen. Er freut sich über die Auszeichnung und die Shopping Card de Luxe im Wert von € 100,-, die ihm mit dem Pokal von SCS Deputy Center Manager Marie Hofmann überreicht wurde.

Shop des Monats Februar: **Schneideratelier AHO**

Glücklicher Februar-Gewinner der € 100,- Gutschein-Card ist Fahim Aho, Inhaber des Schneiderateliers Aho.

Der fachkundige Schneidermeister Fahim Aho fiel beim Mystery-Test sehr positiv und kompetent auf. Am Foto (2. v. li.) mit seinen Mitarbeitern bei der Übergabe des Pokals samt € 100,- Shopping Card de Luxe von Center Manager Tomas Urbanovsky und Deputy Center Manager Marie Hofmann.

MITARBEITER DES MONATS
JÄNNER 2020

STECKBRIEF

In der SCS seit: August `19
Ich liebe: meine Freunde und meine Familie
Ich brauche: immer eine Herausforderung
Ich wünsche mir: Gesundheit und Zufriedenheit
Mein Hobby: Musik machen und Rad fahren
Meine Stärke: Ich bin immer gut drauf
Mein Ziel: ein glückliches Leben führen zu können
Mein Motto: ... Wird schon werden!

Johannes Jeglitsch

MITARBEITER DES MONATS
FEBRUAR 2020

STECKBRIEF

In der SCS seit: 1999
Ich liebe: Mode & Perfektion
Ich brauche: meine Familie & Freunde
Ich wünsche mir: Freude am Leben
Mein Hobby: Reisen und Tanzen
Meine Stärke: Kontakte knüpfen
Mein Ziel: Erfolgreich mit meiner Familie und im Geschäft zu sein
Mein Motto: Jeden Tag positiv starten!

Fahim Aho

Fotos: H. Fenz, privat zVg

INSIDE TALK mit dem neuen SCS CENTER MANAGER

Tomáš Urbanovský war nach einem Studium der Wirtschaftsinformatik zuerst in den Bereichen Investment Banking und Finance tätig, bevor er vor sechs Jahren zu Unibail-Rodamco-Westfield kam. Seither war er bereits als Center Manager in Prag und Bratislava im Einsatz und bringt diese Erfahrung nun mit in seine neue Aufgabe als Center Manager der SCS. Im Interview berichtet er über seinen Eindruck von der SCS und verrät seine nächsten Pläne für Österreichs größtes Einkaufszentrum.

TOMÁŠ URBANOVSKÝ

SCS Center Manager
im Gespräch mit Kathi Fenz

Was sind Ihre wichtigsten Aufgaben als Center Manager?

Mein Team und ich sind dafür verantwortlich, dass in der SCS jeden Tag alles glatt läuft und unsere Kundinnen und Kunden stets ein perfektes Shoppingerlebnis erwartet. Außerdem sind wir immer auf der Suche nach Inspirationen und neuen Ideen um die Shopping City Süd noch weiter zu verbessern.

Wie würden Sie Ihren bisherigen Werdegang beschreiben?

Ich habe an der Wirtschaftsuniversität in Bratislava studiert und war dann zuerst im Finanzbereich tätig, bevor ich 2014 für Unibail Rodamco nach Prag gegangen bin. Dort habe ich zuerst das Centermanagement des Chodov Center übernommen und dann das größte Einkaufszentrum Tschechiens, das Cerny Center in Prag geleitet. 2017 bin ich dann wieder nach Bratislava übersiedelt und habe dort das Aupark Center geführt, bevor ich vor wenigen Wochen die Leitung der SCS übernehmen durfte.

Was gefällt Ihnen besonders an Ihrer Aufgabe?

Eines meiner liebsten Zitate aus dem Film Forrest Gump lautet „Das Leben ist wie eine Schachtel Pralinen, man weiß nie, was man bekommt." Aus meiner Sicht passt diese Weisheit perfekt zu der Arbeit im Centermanagement eines Einkaufszentrums. Jeder Tag bringt hier neue Erfahrungen, neue Kundinnen und Kunden und neue Geschichten. Neben den stets wechselnden Herausforderungen schätze ich auch sehr die professionelle Zusammenarbeit im Team der Zentrumsleitung und den täglichen Austausch mit unseren qualifizierten und engagierten Mitarbeiterinnen und Mitarbeitern.

Kathi Fenz, MSc

WORDRAP

Mein Lebensmotto:
„Das Leben ist wie eine Schachtel Pralinen, man weiß nie, was man bekommt."

Immer dabei habe ich...
... mein iPhone

Zuletzt gelesen habe ich...
... in einem Deutschwörterbuch

In 10 Jahren werde ich...
... fließend Deutsch sprechen! ☺

Außerdem liebe ich es, mich in meinem Beruf auch immer wieder ganz auf Details fokussieren zu können, denn diese machen für mich oft den entscheidenden Unterschied.

Was war bisher das einprägsamste Erlebnis in Ihrer Tätigkeit als Center Manager?

In den letzten sechs Jahren als Center Manager habe ich bereits einige erinnerungswürdige Begebenheiten erlebt. Eine davon war meine erste Evakuierung eines Einkaufszentrums, eine Situation die immer von einem hohen Stresslevel geprägt ist. Das Team war zum Glück sehr gut organisiert und das ganze Center innerhalb von nur sieben Minuten komplett geräumt. Für mich war es ein sehr einprägsames Erlebnis, diese kritische Situation so erfolgreich meistern zu können. Eine weitere besondere Begebenheit war mein zweites Interview in der Bewerbung um die Position als Center Manager des Aupark Centers in Bratislava. Dieses wurde sehr kurzfristig vereinbart und aus Zeitgründen hatte ich keine Gelegenheit mich entsprechend zu kleiden. Ich musste daher in kurzen Hosen zum Interview erscheinen und den Ausdruck auf den Gesichtern der Interviewer werde ich nie vergessen. An diese lustige Situation wurde ich später noch öfter erinnert und ich denke daran stets mit einem Schmunzeln an sie zurück.

Was sind Ihre nächsten Pläne für die SCS?

Die größten Projekte sind in nächster Zeit die Neugestaltung des Water Plaza und die Einrichtung verbesserter Parkmöglichkeiten für die Mitarbeiterinnen und Mitarbeiter der SCS. Darüber hinaus arbeiten wir stets an der Aufrechterhaltung der Spitzenposition der SCS am heimischen Markt.

Wo ist Ihr Lieblingsplatz in der SCS?

Das ist mein Büro, von dem aus ich einen tollen Blick auf die ganze SCS habe.

Fotos: URW, Fenz, zVg

MENSCHEN IN DER SCS

recherchiert von Praktikantin Katharina Hierhacker

Über 5.000 Menschen arbeiten in der Shopping City Süd. SCS Mitarbeiter geben ihren aktuellen „Insidertipp":

„Ihr wichtigster Fashiontrend im heurigen Frühling?"

Sophia & Eda, Amazing:
Wir tragen jetzt gerne Frühlingskleider und Röcke in Kombination mit farbenfrohen Hüten und die passenden Sonnenbrillen dazu.

Markus, Dino & Benjamin, Dressmann:
Wir mögen es, sich bei der Kleidungswahl im Frühling mehr zu trauen und zu Hemden in Pastelltönen zu greifen.

Katharina, Esprit:
Wichtig sind mir im Frühling Bandanas, die ich auf meiner Tasche oder als Armband trage und Mäntel, die man sportlich und elegant tragen kann.

Lisa & Yasmin, Juliana Nails:
Auf unseren Nägeln sieht man nun nur Pastelltöne. Dazu ziehen wir gerne frühlingshafte Blusen und Tunikas an.

Sabine Zeiner, Douglas:
Um bei einem schönen Frühlingsspaziergang mit strahlender Haut zu glänzen, ist das Power Serum von Dr. Schmiedeberg genau das Richtige!

Alma & Dorottya, Vero Moda:
Für uns sind schöne Trenchcoats in farbenfrohen Tönen ein absolutes Must-Have. Besonderen Wert legen wir auch auf nachhaltige Kleidung.

Büsra Yurteri, Kleiderbauer:
Mein wichtigster Trend sind aktuell die coolen Frühlingsjacken im Metallic Look.

Fotos: Kathi Hierhacker

THE CRAZY CHEESE MANUFACTURE

Der neue spezielle Käse-Shop der SCS entwickelte sich zum absoluten Treffpunkt für Genießer.

Crazy Cheese Gründer (und auch „Coverboy" der aktuellen Ausgabe des SCS-Magazins!) **Roland Ludomirska** erzählt: „In meinem neuen Flagship Store in der SCS habe ich meine 2 großen Leidenschaften zu Käse und zu Champagner zu einem „Tempel für Genießer" vereint. Die Shopping City Süd habe ich bewusst ausgewählt, da diese Premium Mall die perfekte Lifestyle Adresse dafür ist.

Meine „verrückten Käsesorten" habe ich alle selbst kreiert, um meinen anspruchsvollen Kunden das Leben bunter, fröhlicher und geschmackvoller zu gestalten. Meine Käse werden in 30 kg Laiben hergestellt, dadurch erreicht man höchste Qualität und ein einzigartiges Geschmackserlebnis. *Lebe, Liebe und genieße* - das ist meine Lebensphilosophie, die ich an alle weitergeben möchte."

Fotos: H. Fenz

NEUER IKEA CHEF: „ICH HATTE GLÜCK"

Der neue IKEA Österreich Country Manager: IKEA Geschäftsführer Alpaslan Deliloglu. Seit Anfang Dezember hat er die „Amtsgeschäfte" von IKEA Österreich inne. Nun stellte er sich bei einem Pressegespräch im Service Office persönlich vor.

Der 45-jährige Türke war in den vergangenen Jahren stellvertretender **Country Manager in der Schweiz** und hat zuvor in der Türkei eine steile Karriere in verschiedenen Unternehmen absolviert. Dabei war das gar nicht geplant, denn ursprünglich wollte er einen ganz anderen beruflichen Weg einschlagen. Mit dem Ziel, als Diplomat „die Welt ein bisschen besser zu machen" studierte Alpaslan Deliloglu internationale Beziehungen, Politik und Wirtschaft an der Universität Kirikkale nahe Ankara. Um sein Studium zu finanzieren, begann er nebenbei in einer Supermarktkette den Bereich Merchandising aufzubauen – und blieb dem Handel schließlich ganz treu.

„Ich hatte Glück", sagt er: „Fast immer, wenn ich Job wechselte, startete ich neue Abteilungen, neue Einheiten. Es war immer Bestandteil meiner Karriere, Teil eines Establishment Prozesses zu sein, neue Business Prozesse aufzusetzen. Ich habe das genossen und viel dabei gelernt."

Fotos: IKEA, zVg

SCS SOCIAL MEDIA

Instagram, Facebook, YouTube... - interessante Postings aus digitalen Medien der Shopping City Süd

EINFACH PER QR-CODE ZU INTERESSANTEN INFOS:

Informativ: SCS Centermagazin

Die Online-Version des aktuellen Magazins der Shopping City Süd - auch mit Link zum Durchblättern am Tablet oder Smartphone.

Als Pearle Bonus Club Mitglied...

... sparen Sie mit dem 5% Sofort-Rabatt zusätzlich bei jedem Einkauf. Viele weitere Vorteile warten auf Sie und mit der neuen Pearle Bonus Club-APP bleiben Sie up-to-date!

Trainingshilfe über QR-Code

Anleitungsvideos für alle Trainingsgeräte und Übungen gibt es jetzt bei Fitinn. Einfach QR-Code am Gerät oder hier rechts scannen.

Fotos: URW + zVg

UNTERHALTSAME EVENTS FÜR KIDS

Gemeinsam mit „okidoki"-Moderator Robert Steiner erleben die jüngsten Besucher der SCS monatlich Kasperl & Seppl live am Water Plaza!
Der nächste Kasperl-Termin ist:
Mittwoch 6. Mai. Die geplante April-Vorstellung muss leider ausfallen. Das Programm beginnt um 14:30 mit der PlayDoh Knet Station, die Vorstellungen starten dann um 15:30 Uhr.

Kasperl & Co in der SCS. Ab Mai wieder am 1. Mittwoch des Monats!

Bei Eingang 6 finden Kinder den einladenden Outdoor-Spielplatz.

Fotos: Family Entertainment, Fenz, zVg

BUNTE STREETART IN DER SCS MALL

Anfang Februar bemalte der renommierte Künstler Emanuel Jesse in der SCS Nähe Eingang 4 live eine Staubschutzwand. Zu Ehren des 200. Geburtstags des britischen Künstlers John Tenniel - bekannt für seine Alice im Wunderland Illustrationen - sind Emanuel Jesses Designs für dieses Projekt entstanden.

Die Arbeiten des Künstlers sind in Europa und darüber hinaus zu sehen. Sie reichen von Wandgemälden an einer Bahnlinie, der Gestaltung eines Theaters bis zum visuellen Design eines 5 stöckigen Gebäudes.

www.emanueljesse.com

Fotos: Good Life Crew, zVg

DIE SCS IST AUCH MIT ÖFFIS OPTIMAL ERREICHBAR

Öffentliche Verkehrsmittel wie Badner Bahn, Bus oder das Gratis SCS VIP Busservice bieten gute Alternativen für einen stressfreien SCS Besuch.

BUS

Dr. Richard Bus, Linie 207 + ÖBB Postbus, Linie 265

VIP SCS BUS-SERVICE ab U6 und U1 Endstation

Die SCS Busse bieten eine äußerst umweltfreundliche Alternative, die SCS zu erreichen und auf das Auto zu verzichten. Die für SCS VIPs kostenlosen Shuttlebusse von der U6 Station Siebenhirten - samstags auch von der U1 Endstation Oberlaa - (für nicht VIP Karten Inhaber Fahrpreis € 1,-) sind behindertengerecht und familienfreundlich ausgestattet.

MIT ÖFFIS IN DIE SCS!

BAHN

Badner Bahn:

Wien Oper – Wien Matzleinsdorfer Platz – Wien Philadelphiabrücke [U6] – Baden. Haltestelle: Vösendorf SCS. Intervall: 7,5 bis 15min. Die Teilstrecke Wien-Siebenhirten bis SCS fährt man mit der „SCS VIP Card" gratis!

Schnellbahn:

Von Wien bis BH Liesing (von dort Dr. Richard-Bus Linie 207)
Von N.Ö. Süd bis Bahnhof Mödling (von dort ÖBB-Bus-Linie 265)

Fotos: Unibail-Rodamco-Westfield, Alexander Felten, Lukas Kucera, zVg

Alle Vorteile bei CarNext.com:

- Premium-Gebrauchtwagen aus erster Hand
- Durchschnittsalter der Fahrzeuge: nur 1 bis 5 Jahre alt
- Große Auswahl an Marken und Modellen
- All In Fixpreise
- Kompletter Servicenachweis
- 14-Tage-Geld-zurück-Garantie
- 100% online

CarNext.com:

PREMIUM-GEBRAUCHTWAGEN IM SCS-PARK

An der Adresse Autoallee 5 im SCS-Park etablierte sich mit CarNext.com der erste Premium-Gebrauchtwagenstore am Gelände der Shopping City Süd.

Das Besondere am CarNext.com-Angebot: eine breite Auswahl an top-servicierten Leasingfahrzeugen vieler Fahrzeugmarken und –modelle im Angebot. Zudem erhalten Käufer eines ehemaligen Flottenautos viele Extras für ihr Geld und profitieren davon, dass Dienstwagen standardmäßig oft besonders gut ausgestattet sind.

70 bis 100 Fahrzeuge können im 2.400 m² großen Store besichtigt werden. Das macht den neuen Händler am SCS-Gelände zu einem der größten Indoor-Gebrauchtwagen-Stores Österreichs. Neben dem Angebot vor Ort ist eine breite Auswahl auch im Onlineshop auf carnext.com verfügbar.

https://www.carnext.com/de-at/

ORIENTIERUNGSHILFEN FÜR SCS-BESUCHER

Mit den praktischen „Directories“ - positioniert an zahlreichen Stellen in der Shopping City Süd - finden Sie immer ganz einfach den richtigen Weg, den gewünschten Shop und vieles mehr. Die Touch-Screens sind - ähnlich wie Handys oder Tablets - ganz einfach zu bedienen und zeigen in 3D-Animationen die Lagepläne der Shopping-Mall.

Wir sorgen für Sauberkeit in der

SCS SHOPPING CITY SÜD

hellrein CKV GRUPPE

hellrein
Reinigungsdienst GmbH
Lindengasse 47
1070 Wien
www.hellrein.at
vertrieb@hellrein.at
Tel: 01/521 56 - 23

SPAREN SIE GELD...

...und schonen Sie dabei die Umwelt!

Original & kompatible Toner - Tinte - Patrone

WESTERN UNION

SCS direkt bei Eingang 9
Tel.: 01/ 609 10 92

Shop REFILL Druckerfankstellen

Wir bringen Ihr Leben in Fahrt mit Riesenauswahl

fairen Preisen, rascher Reparaturabwicklung, Eintausch, Service

130 Kinderfahrzeuge von PUKY
200 CTB, MTB, TKB von KTM u.a.
50 E-Bikes von KTM u.a.
30 Motorfahrzeuge von 50-300 ccm

VESPA • PIAGGIO • DERBI • DAELIM
PEUGEOT • ONLINE-MOTOR • SUPERSOCO

Zum Anfassen und Probe Sitzen

§ 57a Überprüfung für Mopeds und Motorräder L1 und L3

2rad CHLADEK
Fahrräder • Motorräder • Mopeds
2340 Mödling, Wiener Straße 10, Tel. (0 22 36) 47 9 59
www.2rad-chladek.at

Fotos: Ch. Breneis

GEDANKEN DES HERAUSGEBERS

HANNES FENZ

Liebe Leserin, lieber Leser!

die letzten Tage und Wochen bescherten uns in vielen Lebensbereichen bislang unvorstellbare Zustände. Auch in der bald 44-jährigen Geschichte der SCS gab es bislang keine vergleichbare Situation. Als beispielsweise ab Montag, 16. März der Großteil der SCS-Shops geschlossen halten musste, fühlte sich die Einkaufscity an wie eine unheimliche Geisterstadt. „Alles geht vorbei!", meinten einige unerschrockene Besucher zuversichtlich, die es sich nicht nehmen lassen wollten, die notwendigsten Einkäufe samt einer gastronomischen Stärkung in der SCS zu erledigen. Und ein anderer Kunde meinte sogar humorvoll: „So eine übersichtliche Shoppingmall möchte ich einmal in der Weihnachtszeit erleben!" Fein, dass viele versuchen, ihren Humor in dieser unwirklichen Endzeitstimmung eines utopischen Sciencefiction-Filmes nicht zu verlieren und mit einem Lächeln Positives aussenden. „Lächeln, das ist überhaupt so ein starkes Signal in diesen Tagen", schreibt übrigens auch meine Lieblingsjournalistin Franziska Trost, „dafür dass die Menschen in Krisenzeiten füreinander da sind. Wenn es wirklich ernst wird, dann strömt eine geballte Ladung Hilfsbereitschaft durch die Gesellschaft. Sogar im vollen Supermarkt begegnen sich die Menschen mit vereinender Freundlichkeit. Da müssen wir jetzt eben alle gemeinsam durch."

Das wunderbare Buch des Historikers Rutger Bregman *„Im Grunde gut"* zeigt auf, dass sich Menschen während Kriegen und Seuchen immer viel solidarischer verhalten haben, als man vermuten könnte. Und so rücken wir auch dieser Tage, da wir eigentlich Abstand halten müssen, doch merklich enger zusammen. Das bewirkt ein hoffnungsvolles Lächeln. Und Lächeln ist gut fürs Immunsystem!

Der Frühling weckt - neben anderen positiven Gefühlen - auch den Wunsch, die schöne Jahreszeit in neuem Outfit zu begrüßen. Dafür braucht man vielfältige Auswahl- und Vergleichsmöglichkeit. Und die wird einem wohl - nach Beendigung der Sicherheitsmaßnahmen - an keinem anderen Ort umfangreicher und komprimierter geboten als in der Shopping City Süd. Die zahlreichen Modefachgeschäfte der SCS bringen alleine schon beim „window-shopping" interessante Einblicke und Informationen zu den Trends der Saison. Weitere Tipps dazu finden Sie von kompetenten Experten und von unserem SCS-Model Pamina in dieser Ausgabe.

Einen schönen Frühlingsstart und FROHE OSTERN wünscht Ihnen herzlichst

Ihr

Hannes Fenz
Herausgeber und Chefredakteur

Ungewohnte Leere in der sonst gut frequentierten SCS Mall am 16. März

Ihre nächste SCS SHOPPING-INTERN erscheint am

29. April 2020

Nutzen Sie als Unternehmer die Gelegenheit, 300.000 Leser für Ihr Produkt, für Ihre Dienstleistung anzusprechen. Unser Magazin bietet zudem eine interessante Vielfalt an Themenbereichen.

Unser Marketingteam steht Ihnen für kompetente Beratung gerne zur Verfügung.

THEMEN: Muttertag, Familie, Bademode, Beauty...

Irmgard Demel
0664/ 969 24 63
irmgard.demel@shoppingintern.at

Laura Fenz
0664/ 969 24 65
laura.fenz@shoppingintern.at

Désirée Schmidt
01/ 699 96 96-15
desiree.schmidt@shoppingintern.at

Doris Rabenreither
0664/ 969 24 63
doris.rabenreither@shoppingintern.at

Fotos: Breneis, zVg

IMPRESSUM

Medieninhaber und Herausgeber: Verlag Hannes Fenz
2334 SCS-Bürocenter B1, Tel. +43 (0) 1 699 96 96 - 0, Fax: Dw.: 42
fenzscs@shoppingintern.at | www.SHOPPINGintern.at

Mitglied im Österreichischen Zeitschriften- und Fachmedien-Verband ÖZV

Alle Angaben im Magazin sind sorgfältig recherchiert, jedoch ohne Gewähr.

Chefredakteur: Hannes Fenz **Ständige Mitarbeiter:** Irmgard Demel, Dr. Eva Krampf-Farsky, Lisa Fenz, Kathi Fenz MSc, Laura Fenz, Birgit Halsmayer, Kathi Hierhacker, Doris Rabenreither, Désirée Schmidt
Consulting: Laylah Rabitsch - Unibail-Rodamco-Westfield
Fotos: Ch. Breneis, O. Szepansky, P. Lipiarski - Good Life Crew, PicturePeople, Fenz;
Werbung, PR: Irmgard Demel, Laura Fenz, Doris Rabenreither, Désirée Schmidt
Layout & Satz: Martha Novy, H. Fenz - Adobe InDesign CC **Lektorat:** Lisa Fenz
Druck: Druckerei Berger, 3580 Horn; gedruckt auf nachhaltigem Papier mit PEFC-Garantie.
Vertrieb: Diestler Werbung an die Haushalte der Bezirke Mödling, Baden u. Wien 23.
+ Verlag Fenz im Bereich SCS + Medien für Med an Ärzte und Friseure (Wien + NÖ)
Erscheinungsort: 2334 Vösendorf-Süd SCS **Offenlegung unter: www.shoppingintern.at**

PRINTED IN AUSTRIA

ÖZV

plantas

seit 1988

www.plantas.at

02252 / 27 5000

Plantas ist seit über 30 Jahren Ihr verlässlicher Partner für Dekorationen mit Kunstpflanzen und funkelnden Lichtern!

Der Frühling naht und wir alle freuen uns auf die Zeit, wenn wir wieder unsere Gärten, Balkone und Terrassen richtig nutzen können. Effektvoll eingesetzte Lichterketten und LED Strahler sorgen für wundervolle Stimmung!

Wir beraten Sie gerne!

GOODS ENTRANCE
36
Freude am Fahren
Symbolfoto
THE X1
Zitta
we care
www.zitta.at
Zitta Perchtoldsdorf
Mühlgasse 82, 2380 Perchtoldsdorf
Telefon 01/869 02 75-0, E-mail: infopd@zitta.at
Zitta Wien
Murbangasse 3, 1100 Wien
Telefon 01/6894690, E-mail: infow10@zitta.at
BMW X1 xDrive25e: 162 kW (220 PS), Kraftstoffverbrauch gesamt 1,7 l/100 km,
CO2-Emissionen 39 g CO2/km, Stromverbrauch von 19,7 bis 20,5 kWh/100 km.
Angegebene Verbrauchs- und CO2-Emissionswerte ermittelt nach WLTP.